ΥΠΟΜΝΗΜΑ ΤΟΙΧΩΝ

ΥΦΙΣΤΑΜΕΝΟΣ ΤΟΙΧΟΣ ΑΠΟ ΛΙΘΟΔΟΜΗ

ΝΕΟΣ ΤΟΙΧΟΣ ΑΠΟ ΔΙΠΛΗ ΓΥΨΟΣΑΝΙΔΑ

ΣΥΜΒΟΛΙΣΜΟΙ

ΠΑΡΑΘΥΡΟ — ΠΟΡΤΑ — ΤΕΛΙΚΟ ΔΑΠΕΔΟ

ΜΕΛΕΤΗ ΦΩΤΙΣΜΟΥ/ΑΕΡΙΣΜΟΥ

ΚΤΙΡΙΟ 2

ΕΜΒΑΔΟΝ ΧΩΡΟΥ(Α) =(3.86X2.98)=11.50M²
ΕΜΒΑΔΟΝ ΑΝΟΙΓΜΑΤΟΝ=(1.08X1.80)=1.94 M²

1.94 M² > 1.15 M² (10% 11.50 M²)

ΕΜΒΑΔΟΝ ΧΩΡΟΥ(Β) =(3.29X3.95)=12.99 M²
ΕΜΒΑΔΟΝ ΑΝΟΙΓΜΑΤΟΝ=2X(2.56X1.12)=5.73 M²

5.73M² > 1.30 M² (10% 12.99 M²)

ΔΙΑΜΕΡΙΣΜΑ(Γ)
ΕΜΒΑΔΟΝ ΥΠΗΟΔΩΜΑΤΙΟΥ ΚΑΙ ΚΑΘΙΣΤΙΚΟΥ =(6.62X2.81)=18.60 M²
ΕΜΒΑΔΟΝ ΑΝΟΙΓΜΑΤΟΝ=(1.08X1.80)=1.94 M²

1.94 M² > 1.86 M² (10% 18.60 M²)

ΚΤΙΡΙΟ 1

ΕΜΒΑΔΟΝ ΧΩΡΟΥ(Α) =(4.57X2.43)=11.10 M²
ΕΜΒΑΔΟΝ ΑΝΟΙΓΜΑΤΟΝ=2X(2.53X1.25)=6.33 M²

6.33M² > 1.11 M² (10% 11.10 M²)

ΕΜΒΑΔΟΝ ΧΩΡΟΥ(Β) =(4.72X3.13)=14.77M²
ΕΜΒΑΔΟΝ ΑΝΟΙΓΜΑΤΟΝ=2X(2.53X1.25)=6.33 M²

6.33M² > 1.48 M² (10% 14.77 M²)

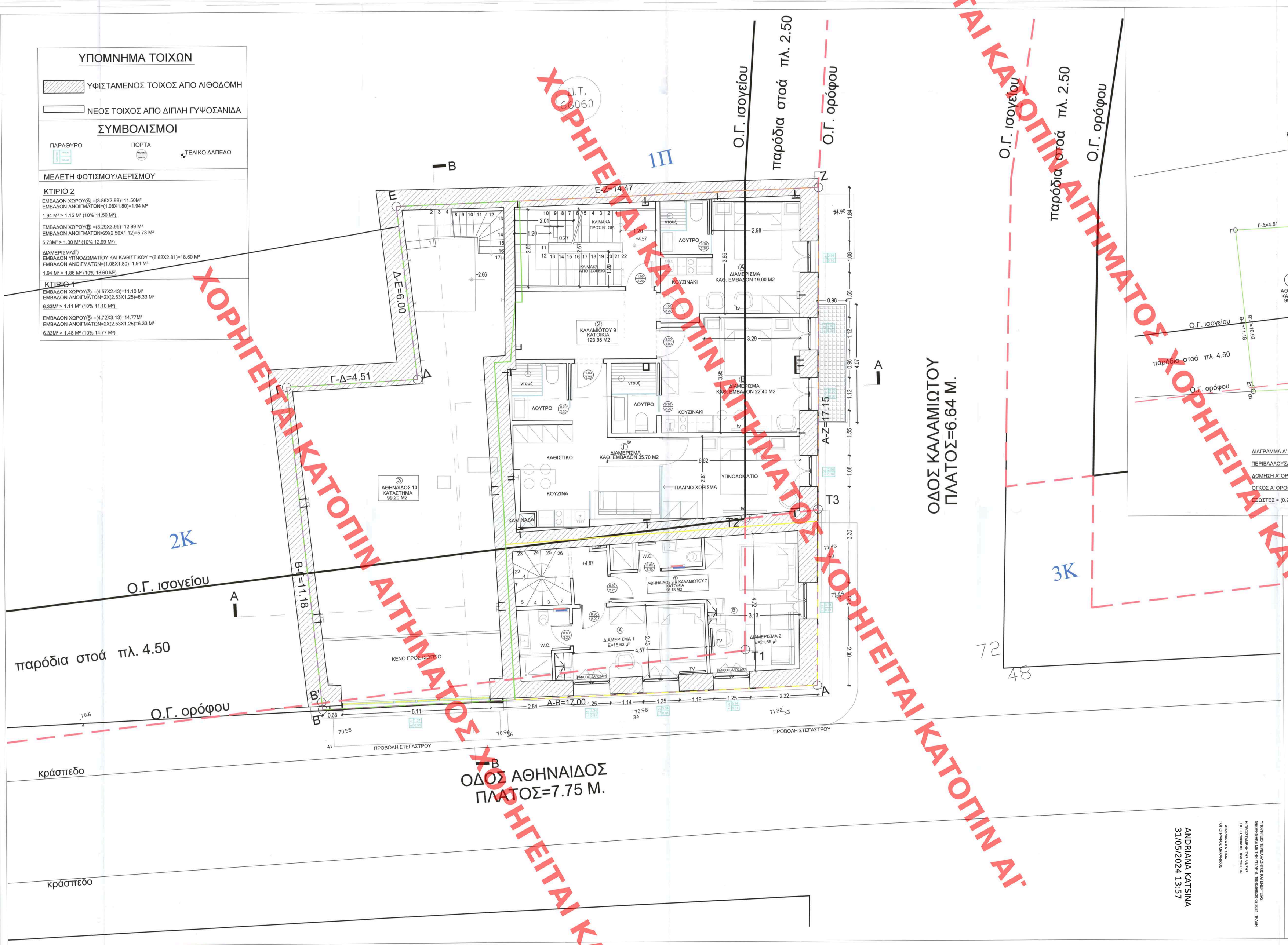

ΙΔΙΟΚΤΗΤΗΣ: ΕΘΝΙΚΗ LEASING Α.Ε.

ΜΙΣΘΩΤΗΣ: ΑΘΗΝΑΙΔΟΣ & ΚΑΛΑΜΙΩΤΟΥ Ε.Ε.
ΑΓΙΑΣ ΓΛΥΚΕΡΙΑΣ 7, ΓΑΛΑΤΣΙ 11147.

ΕΡΓΟ: ΕΠΙ ΕΝΙΑΙΟΥ ΟΙΚΟΠΕΔΟΥ,
- ΠΡΟΣΘΗΚΗ ΚΑΘ' ΥΨΟΣ Β' ΟΡΟΦΟΥ ΣΕ 2 ΔΙΑΤΗΡΗΤΕΑ ΚΤΙΡΙΑ (ΚΤΙΡΙΟ ΟΔΟΥ ΑΘΗΝΑΙΔΟΣ 10 ΚΑΙ ΚΤΙΡΙΟ ΟΔΟΥ ΚΑΛΑΜΙΩΤΟΥ 9)
- ΑΛΛΑΓΗ ΧΡΗΣΗΣ ΤΟΥ Α' ΟΡΟΦΟΥ ΤΟΥ ΚΤΙΡΙΟΥ ΤΗΣ ΟΔΟΥ ΚΑΛΑΜΙΩΤΟΥ 9 ΑΠΟ ΚΑΤΑΣΤΗΜΑ ΥΓΕΙΟΝΟΜΙΚΟΥ ΕΝΔΙΑΦΕΡΟΝΤΟΣ ΣΕ ΚΑΤΟΙΚΙΑ, ΜΕ ΝΕΕΣ ΕΣΩΤΕΡΙΚΕΣ ΔΙΑΡΡΥΘΜΙΣΕΙΣ

ΘΕΣΗ: ΑΘΗΝΑΙΔΟΣ 8 - 10 & ΚΑΛΑΜΙΩΤΟΥ 7 - 9Α & 9Β, Ο.Τ. 66060
ΠΟΛΕΟΔΟΜΙΚΗ ΕΝΟΤΗΤΑ ΑΘΗΝΩΝ, ΔΗΜΟΣ ΑΘΗΝΑΙΩΝ

ΜΕΛΕΤΗΤΕΣ:
ΕΙΡΗΝΗ ΚΥΡΙΑΚΙΔΟΥ Αρχιτέκτων Μηχανικός
ΜΑΡΙΑ ΚΑΖΑΚΟΥ Πολιτικός Μηχανικός
ΣΤΥΛΙΑΝΟΣ ΜΗΧΑΝΟΣ Ηλεκτρολόγος Μηχανικός
ΚΩΝΣΤΑΝΤΙΝΟΣ ΖΑΡΚΑΔΑΣ Τοπογράφος Μηχανικός

ΘΕΜΑ ΣΧΕΔΙΟΥ: ΚΑΤΟΨΗ Α' ΟΡΟΦΟΥ ΠΡΟΤΑΣΗ

ΑΡ. ΣΧΕΔΙΟΥ: Α 03

ΚΛΙΜΑΚΑ: 1:50

ΧΡΟΝ. ΜΕΛΕΤΗΣ: ΔΕΚΕΜΒΡΙΟΣ 2023

ΣΦΡΑΓΙΔΑ - ΥΠΟΓΡΑΦΗ:

ΕΙΡΗΝΗ ΚΥΡΙΑΚΙΔΟΥ
ΑΡΧΙΤΕΚΤΩΝ ΜΗΧΑΝΙΚΟΣ
ΠΟΛΥΤΕΧΝΕΙΟΥ ΘΗΒΕΣ ΑΓΙΑΛΙΑΣ
ΜΕΛΟΣ Τ.Ε.Ε. ΑΡΙΘ.ΜΗΤΡΩΟ 53388
ΑΦΜ: 043846306 ΔΟΥ: ΧΑΛΑΝΔΡΙΟΥ
ΒΟΡ.ΗΠΕΙΡΟΥ 46, 152 35 ΒΡΙΛΗΣΣΙΑ
ΤΗΛ: 2106136361 FAX: 2106136362

Το παρόν διάγραμμα συνοδεύει την από 20/10/2023 απολογική έκθεση της Δ/νσης Α.Ο.Κ.Α. Τμήματος Δ.Κ.
Η Τμηματάρχης
ΔΗΜΗΤΡΑ
ΑΡΧΙΤΕΚΤΟΝΑΣ ΜΗΧΑΝΙΚΟΣ

ΥΠΟΓΡΑΦΗ ΟΡΘΗΑΛΟΥΣΕΣ ΚΑΙ ΕΝΔΕΓΕΣ ΘΕΩΡΗΘΗΚΑΝ ΜΕ ΤΗΝ ΥΠ'ΑΡΙΘ. 1086/08/08/00-005-2024 ΕΠΡΑΞΗ Η ΠΡΟΣΤΑΜΕΝΗ ΜΕ ΤΗΝ ΤΥΠΟΛΗΨΗ ΤΟΠΟΓΡΑΦΙΚΟΥ ΕΛΑΡΜΟΣΤΟΝ
ΑΝΔΡΙΑΝΑ ΚΑΤΣΙΝΑ
ΤΟΠΟΓΡΑΦΟΣ ΜΗΧΑΝΙΚΟΣ
ANDRIANA KATSINA
31/05/2024 13:57

ΧΟΡΗΓΕΙΤΑΙ ΚΑΤΟΠΙΝ ΑΙΤΗΜΑΤΟΣ